

Rendición de cuentas  
2021

Municipalidad  
de Sarapiquí

## CONTENIDO

<u>Introducción</u> .....	3
<b>1. DIVISIÓN ADMINISTRATIVA</b> .....	4
<b>2. INGRESOS: €7.167.084.519,60</b> .....	5
<b>2.1 COMENTARIO DE ALGUNOS INGRESOS RELEVANTES</b> .....	6
2.1.1 Análisis horizontal y vertical 2019-2021.....	6
2.1.2 Otros ingresos relevantes.....	8
<b>2.2 MOROSIDAD 2021</b> .....	8
<b>3. EGRESOS €5,119,328,471.70</b> .....	9
<b>3.1 DATOS GENERALES DEL PRESUPUESTO 2021 POR PROGRAMAS</b> .....	9
3.2 Detalle de ejecución presupuestaria por programas.....	10
3.2.1 Programa I: Dirección y Administración General.....	10
3.2.2 Programa II: Servicios Comunales.....	10
3.2.3 Programa III: Inversiones.....	11
3.2.4 Programa IV: Partidas específicas.....	12
3.2.5 Resumen General de Egresos.....	12
<b>4. INFORMACIÓN DE METAS SEGÚN PLAN OPERATIVO ANUAL</b> .....	13
4.1 PLAN OPERATIVO ANUAL.....	13
4.2 EJECUCIÓN DE METAS POR PROGRAMAS.....	13
<b>5. Resultado de liquidación 2021</b> .....	15
<b>6. Actividades y proyectos 2021</b> .....	16
6.1 SERVICIOS COMUNALES €894,795,572.06:.....	16
6.1.1 Educativos, Culturales y Deportivos, Inversión: €24.997.757,64.....	16
.....	18
6.1.2 Servicios Sociales Complementarios, Inversión €172,032,106.34.....	18
6.1.3. Gestión Ambiental, Inversión €8,801,863.17.....	20
6.2 INVERSIONES €3,067,737,919.01:.....	21
6.2.1 Materiales y Suministros, Inversión: €10 640 599,00.....	21
6.2.3 Construcción y Mejoramiento de caminos del Cantón, Inversión: €530 232 699,04.....	22
6.2.4 Unidad Técnica de Gestión Vial, Inversión: €1.195.295.804,78.....	26
<b>7. LISTADO DE CAMINOS INTERVENIDOS 2021</b> .....	46
<b>8. GESTIÓN DE LAS VICEALCALDÍAS DURANTE EL 2021</b> .....	49
8.1 Vicealcaldesa Primera: Vanessa Rodríguez Rodríguez.....	49
8.2 Vicealcalde Segundo: Orlando Brenes Varela.....	51
Conclusión.....	53

# **Introducción**

En acatamiento a lo dispuesto en el artículo 17, inciso g del Código Municipal y como responsable de asumir la Alcaldía Municipal de Sarapiquí, presento al Concejo Municipal y a la ciudadanía, el informe de labores correspondiente del período 2021.

Este municipio se ha destacado por su labor, a través del mejoramiento continuo, el trabajo desempeñado, por su mística; buscando siempre una mejor calidad de vida para los vecinos que habitan en el cantón.

Además de que se debe garantizar el libre acceso a la información, de manera que los habitantes del cantón tengan conocimiento sobre la administración de los recursos públicos, buscando siempre que exista transparencia y participación ciudadana.

Las labores que hoy presentamos en este informe se generan de las propuestas planteadas en el Plan Estratégico, Plan Quinquenal, Plan de Gobierno y peticiones de los ciudadanos, cuyo objetivo es establecer que el cantón de Sarapiquí sea un promotor del desarrollo integral de la calidad de vida de la población, integrando a la comunidad, agentes públicos y privados.

El presente informe refleja la información financiera y ejecución física de la gestión institucional correspondiente al período 2021, se brindará información sobre los ingresos, egresos, proyectos u obras ejecutados, entre otro tipo de información relacionada a la gestión municipal.

# 1. DIVISIÓN ADMINISTRATIVA

El cantón de Sarapiquí está dividido en cinco distritos: Puerto Viejo, La Virgen, Horquetas, Llanuras del Gaspar y Cureña. Sarapiquí es el número 10 de la provincia de Heredia, cuenta con una superficie de 2,140.54 kilómetros cuadrados, equivale el 82% de la superficie total de dicha provincia. De acuerdo con la proyección del INEC a junio 2021, el cantón de Sarapiquí cuenta con 85.351 habitantes.

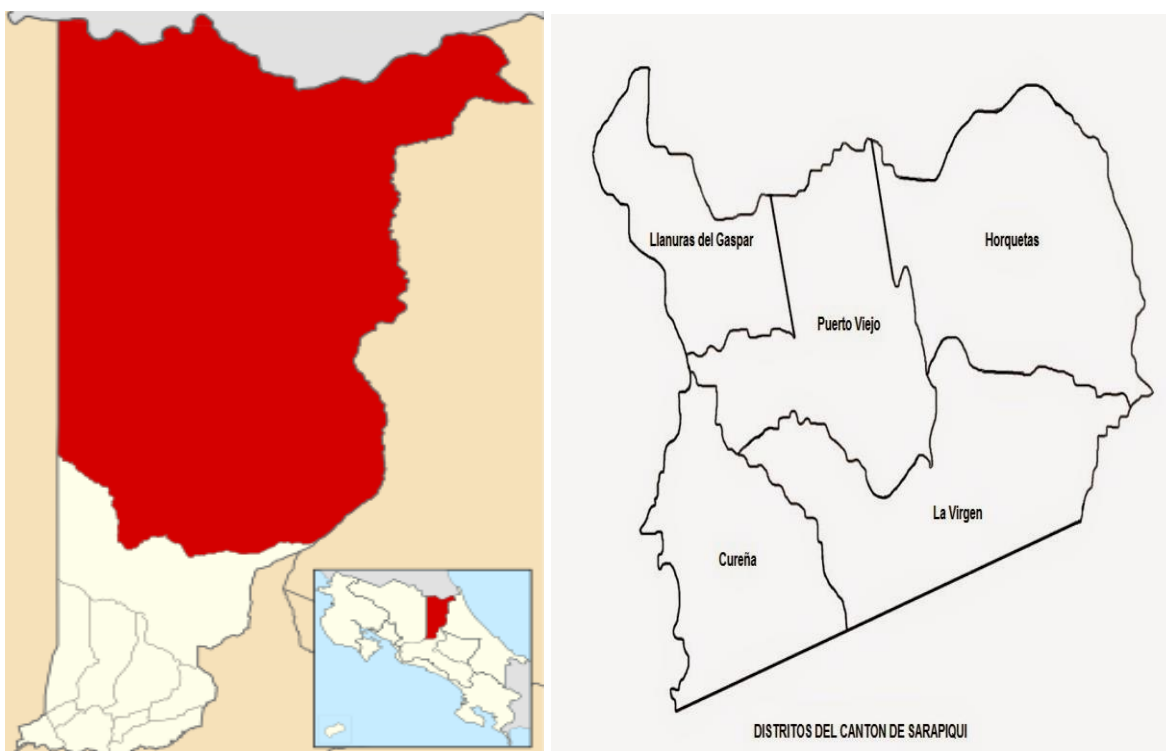

Ubicación del cantón de Sarapiquí en la Provincia de Heredia

## 2. INGRESOS: €7.167.084.519,60

CUADRO N° 1

<b>Ingresos reales período 2021</b>		
<b>Cuenta</b>	<b>Descripción</b>	<b>Monto recibido</b>
1.0.0.0.00.00.0.0.000	Ingresos corrientes	2,769,063,865.53
1.1.0.0.00.00.0.0.000	Ingresos tributarios	1,767,502,685.22
1.1.2.0.00.00.0.0.000	Impuesto sobre la propiedad	1,100,844,591.17
1.1.3.0.00.00.0.0.000	Impuesto sobre bienes y servicios	610,214,793.25
1.1.9.0.00.00.0.0.000	Otros ingresos tributarios	56,443,300.80
1.3.0.0.00.00.0.0.000	Ingresos no tributarios	763,351,635.64
1.3.1.0.00.00.0.0.000	Venta de bienes y servicios	668,274,378.29
1.3.2.0.00.00.0.0.000	Ingresos de la propiedad	15,245,972.99
1.3.3.0.00.00.0.0.000	Multas, sanciones, remates y confiscaciones	21,842,502.25
1.3.4.0.00.00.0.0.000	Intereses moratorios	53,996,453.99
1.3.9.0.00.00.0.0.000	Otros ingresos no tributarios	3,992,328.12
1.4.0.0.00.00.0.0.000	Transferencias corrientes	238,209,544.67
1.4.1.0.00.00.0.0.000	Transferencias corrientes del sector público	238,209,544.67
2.0.0.0.00.00.0.0.000	Ingresos de capital	2,485,984,396.79
2.1.0.0.00.00.0.0.000	Venta de activos	112,550.00
2.4.0.0.00.00.0.0.000	Transferencias de capital	2,485,871,846.79
3.0.0.0.00.00.0.0.000	Financiamiento	1,912,036,257.28
3.3.0.0.00.00.0.0.000	Recursos de vigencias anteriores	1,912,036,257.28
	<b>Total ingresos recibidos</b>	<b>7,167,084,519.60</b>

En cuanto a los ingresos se tenía un presupuesto de €6,178.54 millones de los cuales el ingreso real fue de €7,167.08 millones, es decir, aproximadamente un 15% más de ingresos según la proyección. Lo anterior se debe a que algunos ingresos como patentes municipales, multas y sanciones y el impuesto sobre la explotación de recursos naturales; superaron la proyección que se tenía para el período 2021, debido a la incorporación de nuevos patentados de conformidad con la nueva Ley de Patentes y la continuidad de procesos que se han venido implementado como la contratación de gestores de cobros, las inspecciones de campo realizadas, además de otras medidas tomadas por las unidades involucradas en la recaudación.

En el siguiente gráfico podemos observar el porcentaje de aumento en los ingresos de manera general, en comparación con años anteriores:

Gráfico No. 1

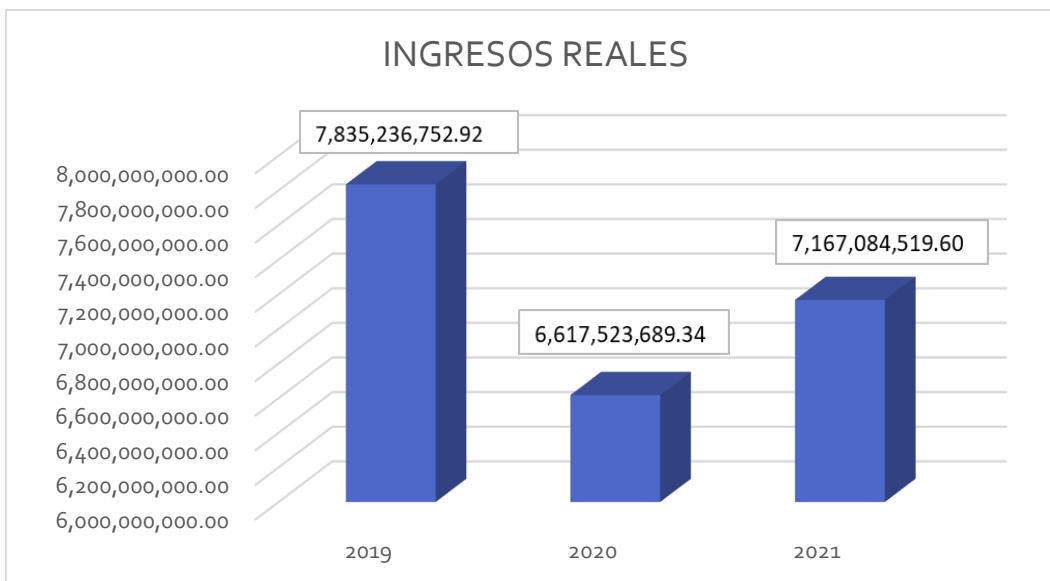

Para el año 2021 hubo un ingreso real y total de  $\text{¢}7,167$  millones, mientras que en el 2020 fue de  $\text{¢}6,617$  millones. Como se aprecia en el gráfico anterior, en general los ingresos presentaron un aumento de un 8% en relación con el período anterior.

## 2.1 COMENTARIO DE ALGUNOS INGRESOS RELEVANTES

### 2.1.1 Análisis horizontal y vertical 2019-2021

Gráfico No. 2

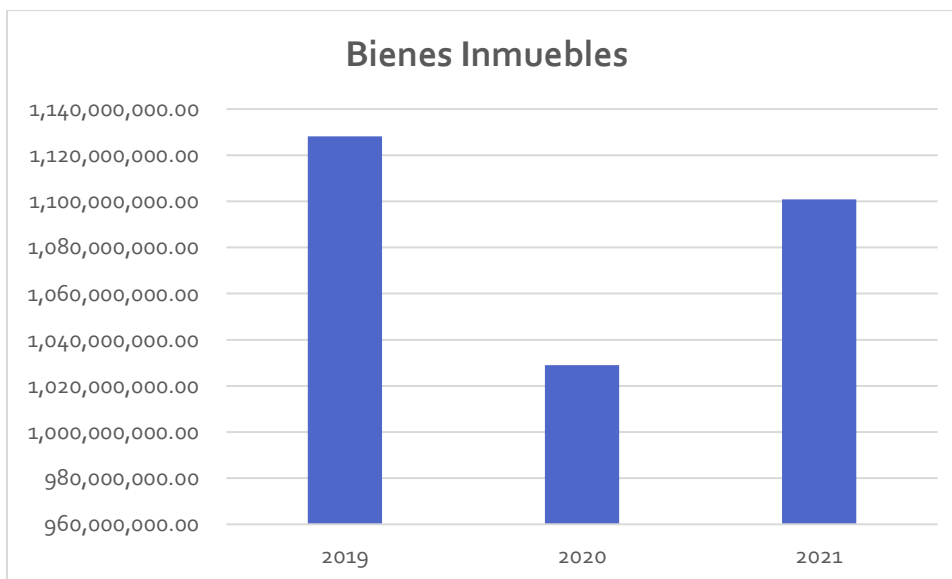

En el gráfico anterior se puede determinar que a pesar de que el ingreso correspondiente al Impuesto sobre Bienes Inmuebles había disminuido en el 2020, en el 2021 se registra un monto de \$1,100,844,591.17, lo que significa que se incrementó en un 7% con respecto al año anterior. Es importante mencionar que este es el primer ingreso con mayor morosidad que se registra al 31 de diciembre del 2021.

Gráfico No. 3



El ingreso por patentes municipales presentó un aumento considerable de un 39% en relación con el año 2020, pasando de \$311.2 millones a \$432.9 millones ingresados, esto a pesar de la situación provocada por la pandemia del Covid-19 a la economía y además considerando la entrada en vigencia de la nueva Ley N°9935 de Patentes de la Municipalidad de Sarapiquí.

Gráfico N° 4

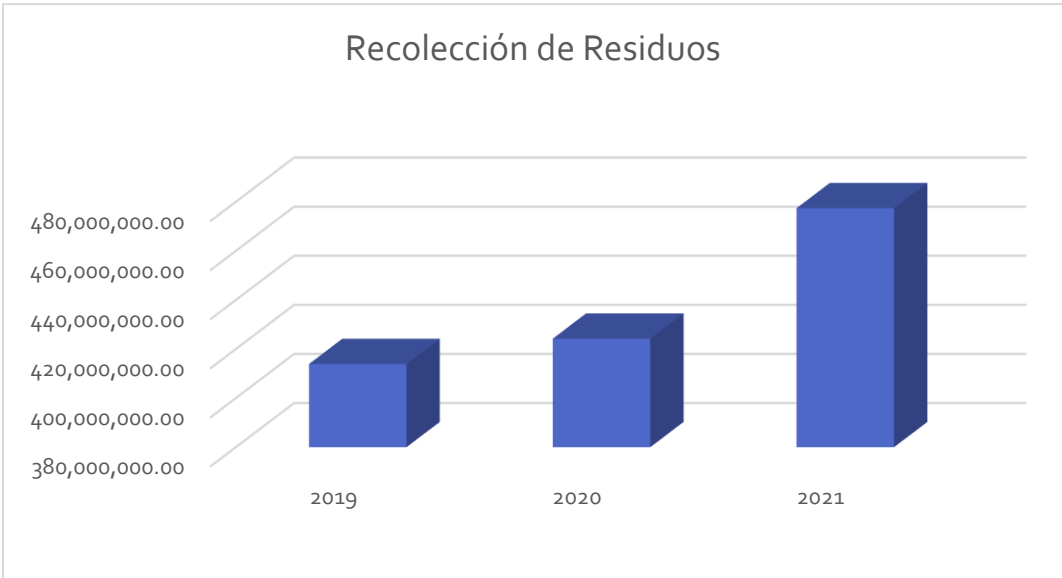

En la gráfica anterior se puede determinar el crecimiento que ha venido obteniendo este ingreso año con año, debido a la ampliación del servicio, además, se puede observar que del año 2019 al 2021 se obtuvo un crecimiento de un 15%, pasando de ¢413 millones a ¢477 millones de ingresos reales. También es importante mencionar que este es el segundo ingreso con mayor morosidad que se registra al 31 de diciembre del 2021.

## 2.1.2 Otros ingresos relevantes

- En cuanto al ingreso correspondiente a la Ley de Simplificación y Eficiencia Tributaria, Ley 8114, se recibieron 2.482 millones, que, aunque en el 2020 se vio disminuido en 580 millones, este año 2021 hay tenido un incremento de un 14%.
- Con respecto al ingreso por la Ley 7313-Impuesto al Banano, contrario a lo acontecido con la Ley 8114, ha presentado una disminución considerable de más del 50%, ya que pasó de ¢494.8 millones en el 2020 a ¢212.6 millones en el 2021, lo que se puede atribuir la disminución en la exportación, debido a afectación generada por la pandemia, que de una u otra manera, aún nos afecta.
- Referente al ingreso de construcciones, a pesar de que en el año 2020 había incrementado en un 54% para un ingreso de 112.9 millones, en este año 2021 tuvo una reducción de un 45%, percibiendo una cantidad de 61.7 millones. Se recibieron 510 solicitudes de permisos de construcción por medio de la plataforma municipal y 440 ingresados por la plataforma APC, para un total de 950 permisos de construcción.

## 2.2 MOROSIDAD 2021

Comportamiento de la morosidad por concepto, al 31 de diciembre del 2021

Gráfico N° 5

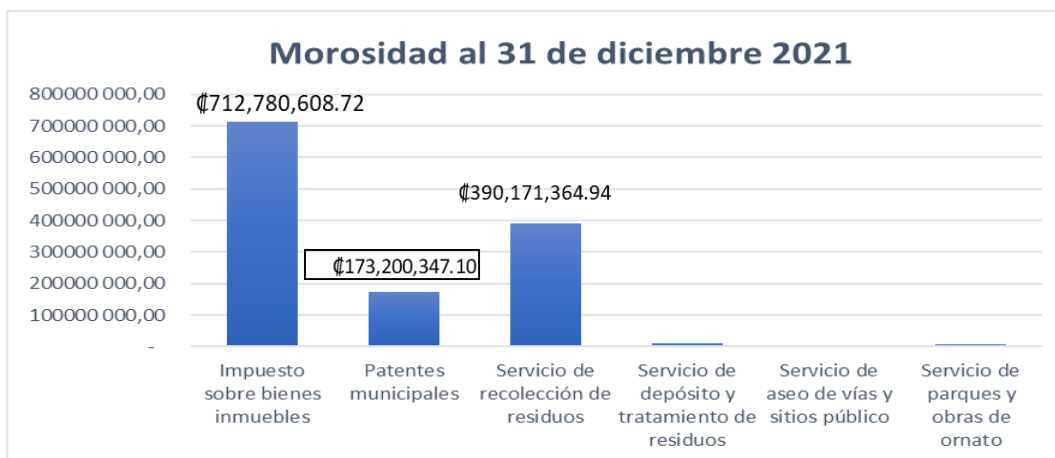



En el grafico anterior se puede apreciar que el impuesto sobre bienes inmuebles, como se mencionó anteriormente, es el que presenta mayor morosidad el cual representa un 55% del total de la morosidad, el segundo con mayor morosidad es el servicio de recolección de residuos que representa un 30%. Las patentes representan un 13% y las restantes tienen una representación de un 2% del total de la morosidad presentada al 31 de diciembre 2021. A nivel general la morosidad aumentó en un 26% con respecto al año anterior y esto se debió básicamente a que hubo que hacer modificaciones en los puestos de la Unidad de Cobros, por lo que en el año no se contó con un notificador para la entrega de los pendientes (todos los años se cuenta con dos notificadores) y un 25% de la recaudación anual, se debe a las gestiones que realizan estos notificadores.

### 3. EGRESOS **¢5,119,328,471.70**

#### 3.1 DATOS GENERALES DEL PRESUPUESTO 2021 POR PROGRAMAS

La distribución del gasto está dividido en cuatro programas los cuales son:

- Programa I: Dirección y Administración General
- Programa II: Servicios Comunales
- Programa III: Inversiones
- Programa IV: Partidas Especificas

Para el año 2021 la Municipalidad de Sarapiquí realizó una ejecución de ¢5.119 millones, incluyendo compromisos adquiridos al 31 de diciembre del 2021, los cuales fueron distribuidos en los siguientes programas:

Gráfico N° 6

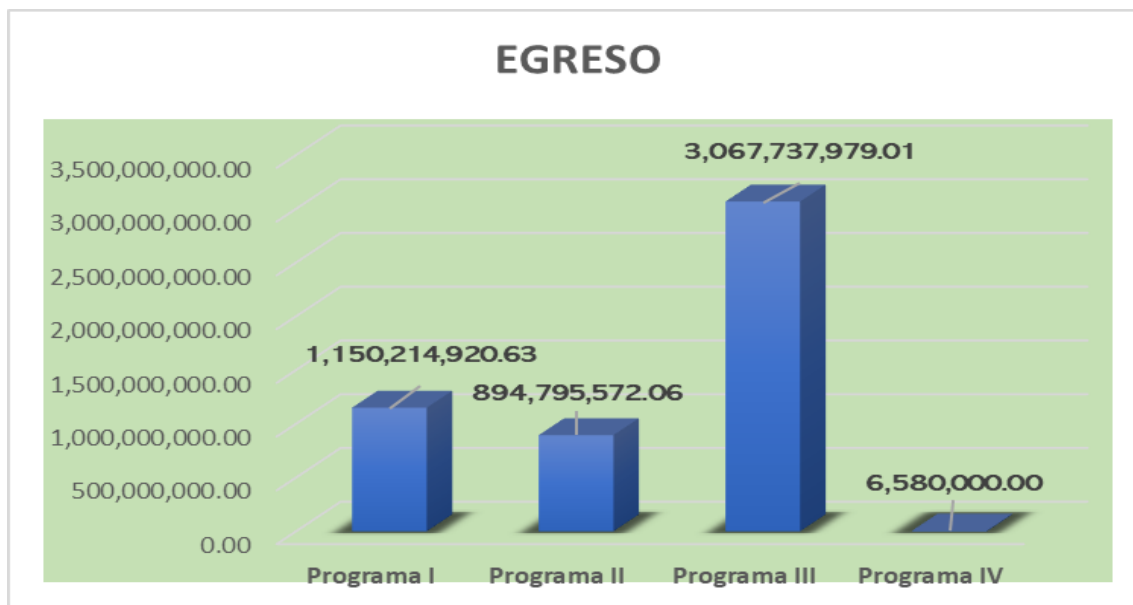

## 3.2 DETALLE DE EJECUCIÓN PRESUPUESTARIA POR PROGRAMAS

### 3.2.1 Programa I: Dirección y Administración General

CUADRO N° 2

Programa I: Presupuestado ₡1,292,830,482.62	Ejecución (incluye compromisos) ₡1,150.214.920.63
Administración General	₡823,468,461.10
Auditoría	₡25,266,960.33
Administración de inversiones propias	₡148,000.00
Registro de deudas, fondos y transferencias	₡301,331,499.20

#### Distribución de recursos del programa I

Dentro de la actividad **Administración General** se considera todo lo relacionado a materiales, servicios, remuneraciones del grupo administrativo de la institución.

En cuanto a los gastos de la **Auditoría**, en esta actividad se consideran los materiales, servicios, remuneraciones propias de esta unidad para el buen funcionamiento.

Con respecto a la actividad de **Administración de inversiones propias**, dentro de esta actividad se consideran todos los bienes duraderos de la administración.

Por último, se tiene la actividad de **Registro de deuda, fondos y transferencias**, que es donde se consideran todas las transferencias que por Ley debe hacer la Municipalidad a otras entidades, además de la amortización por empréstitos.

En total se ejecutó un 89% de lo presupuestado para el programa I.

### 3.2.2 Programa II: Servicios Comunes

En este programa se consideran los recursos que necesita la Municipalidad para la prestación del servicio a las diferentes comunidades del cantón. En el siguiente cuadro se realiza la clasificación de cada servicio con su respectiva ejecución presupuestaria:

**Cuadro N° 3**

<b>Programa II: Presupuestado ₡1,015,092,728.65</b>	<b>Ejecución (incluye compromisos) ₡894,795,572.06</b>
Aseo de vías y sitios públicos	₡7,081,611.24
Recolección de desechos	₡488,922,113.44
Mantenimiento de caminos y calles	₡85,484,672.53
Parques y obras de ornato	₡9,948,910.64
Educativos, culturales y deportivos	₡24,997,757.64
Servicios sociales y complementarios	₡172,032,106.34
Mantenimiento de edificios	₡61,061,093.61
Protección del medio ambiente	₡8,801,863.17
Atención de emergencias cantonales	₡36,465,443.45

El monto presupuestado en este programa fue de ₡1.015 millones de los cuales se ejecutaron ₡894.7 millones incluyendo compromisos al 31 de diciembre 2021, para un porcentaje de ejecución presupuestaria de un 88%.

### 3.2.3 Programa III: Inversiones

En este programa se incluyen los proyectos que se realizan por administración o por contrato y que tienen como propósito la construcción, adiciones y mejoramiento de todo tipo de edificios y principalmente vías de comunicación terrestre. En él se incluyen todos los proyectos realizados con recursos de la Ley 8114, entre otros, los cuales están divididos en los siguientes grupos:

**Cuadro N° 4**

<b>Programa III: Presupuestado ₡3,827,898,695.87</b>	<b>Ejecución (incluye compromisos) ₡3,067,737,919.01</b>
Unidad técnica de gestión vial	₡1,195,295,804.78
Mantenimiento rutinario de la red vial	₡689,666,430.98
Mantenimiento periódico de la red vial	₡36,886,000.00
Mejoramiento de la red vial cantonal	₡474,991,110.75
Rehabilitación de la red vial cantonal	₡112,032,334.46
Construcción y mejoramiento de caminos del cantón	₡530,232,699.04
Realizar diseño muelle	₡17,993,000.00
Materiales y Suminsitros	₡10,640,599.00

El monto presupuestado en este programa fue de ¢3.827 millones, de los cuales se ejecutaron ¢3,067 millones incluyendo compromisos al 31 de diciembre 2021, para un porcentaje de ejecución presupuestaria de un 80%.

### 3.2.4 Programa IV: Partidas específicas

<b>Programa IV: Presupuestado ¢42,762,300.00</b>	<b>Ejecución (incluye compromisos) ¢6,580,000.00</b>
Otros fondos e inversiones	¢6,580,000.00

En este programa se consideran todos los proyectos correspondientes a Partidas Específicas, para este caso el monto presupuestado fue de ¢42.7 millones de los cuales se ejecutaron ¢6.5 millones incluyendo compromisos adquiridos al 31 de diciembre del 2021, para un porcentaje de ejecución presupuestaria del 15%.

### 3.2.5 Resumen General de Egresos

En general, referente a los egresos, se tenía un presupuesto de ¢6,178.54 millones de los cuales el egreso real fue de ¢5,119.32 millones obteniendo un 82% de ejecución presupuestaria, considerando los compromisos adquiridos al 31 de diciembre del 2021.

Gráfico N° 7

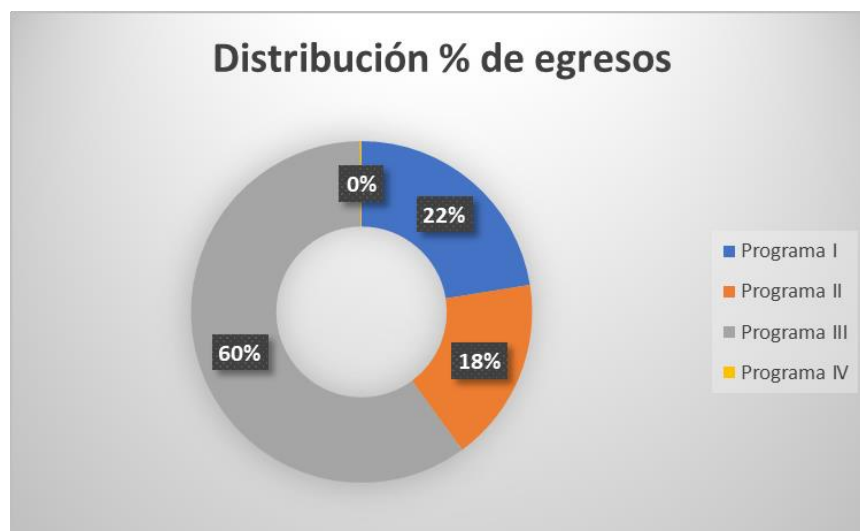

El porcentaje más alto ejecutado corresponde al programa III Inversiones, seguido por el programa I, Administración General.

## 4.INFORMACIÓN DE METAS SEGÚN PLAN OPERATIVO ANUAL

### 4.1 PLAN OPERATIVO ANUAL

El Plan Operativo Anual es un documento en el cual se plasman los objetivos y metas que la institución debe cumplir en el corto plazo, es decir, su ejecución se debe realizar en un año, es por ello por lo que se conoce como Plan Operativo Anual. Además, en dicho documento se indica el responsable de ejecutar cada meta y el presupuesto asignado para llevarlo a cabo.

Para el 2021 se formularon un total de 126 metas, las cuales se clasificaron en los siguientes programas:



### 4.2 EJECUCIÓN DE METAS POR PROGRAMAS

A continuación, se apreciará el cumplimiento de las metas, tanto las que se cumplieron total como parcial y las que no se lograron ejecutar.

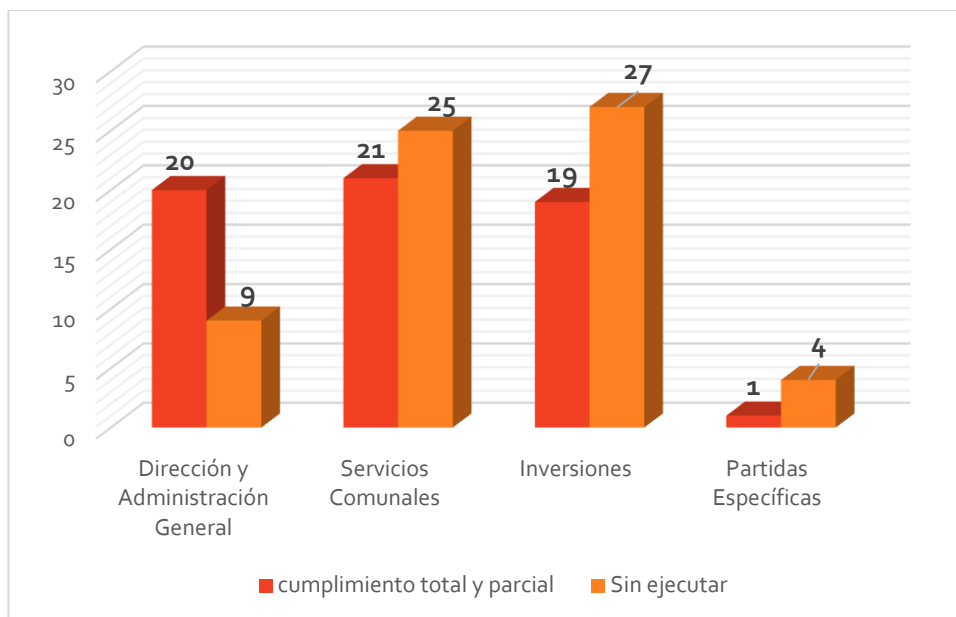

En el gráfico anterior se observa la cantidad de metas que quedaron sin ejecutar al 31 de diciembre de 2021, sin embargo, varias metas se consideraron como compromiso para realizarse en el primer semestre 2022. Estas metas no son tomadas en cuenta por no estar concluidas al 31 de diciembre del 2021.

En total, de las 126 metas programadas, sólo se lograron ejecutar 61 metas, por lo que se logró realizar un 48% de ejecución.

### 4.3 LIMITANTES PARA EL CUMPLIMIENTO DE TODAS LAS METAS

La limitante general para la no ejecución del total de las metas se debió principalmente a la emergencia nacional emitida por la pandemia del COVID-19, la cual no permitió la realización de muchos de los proyectos sociales, educativos, culturales y deportivos. Aunado a esto, la presentación de recursos de apelación y revocatorias presentadas a nivel de contratación administrativa en la plataforma de SICOP, en las que tenía que intervenir la Contraloría General de la República, para resolverlas, lo cual fue un gran atraso en la ejecución de los proyectos. Además, muchas de las compras debieron declararse infructuosas, debido al no cumplimiento de los requisitos por parte de los oferentes. Asimismo, la atención de la emergencia presentada en el mes de julio por la Alerta 40, hizo que se atrasara la ejecución de proyectos relacionados con la red vial, aunado a las malas condiciones climáticas presentadas a fin de año, lo que provoca que no se pueda avanzar en proyectos de obra vial.

## 4.4 GRADO DE CUMPLIMIENTO DE LAS METAS DEL PLAN OPERATIVO ANUAL 2021

MUNICIPALIDAD DE SARAPIQUI							
Grado de cumplimiento de las metas del Plan Operativo Anual 2021							
AL 31 DE DICIEMBRE DE 2021							
Variable	Cumplimiento de metas						
	Mejora		Operativas		General		
	Programado	Alcanzado	Programado	Alcanzado	Programado	Alcanzado	
Programa I	100%	66%	100%	66%	100%	89%	
Programa II	101%	41%	100%	88%	100%	47%	
Programa III	100%	40%	100%	100%	100%	41%	
Programa IV	100%	0%	0%	0%	100%	0%	
<b>General (Todos los programas)</b>	<b>100%</b>	<b>37%</b>	<b>75%</b>	<b>63%</b>	<b>100%</b>	<b>44%</b>	

## 5. Resultado de liquidación 2021

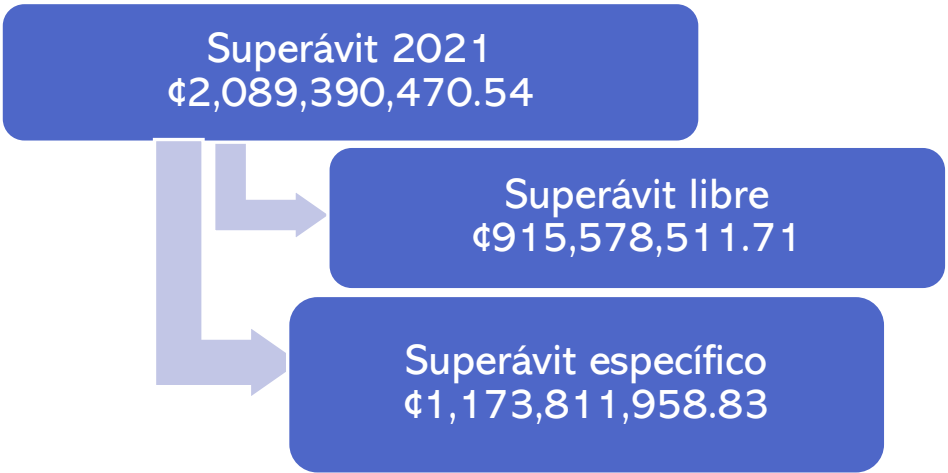

## 6. Actividades y proyectos 2021

A continuación, un resumen de algunas de las actividades y proyectos relevantes ejecutados en el año 2021.

### 6.1 SERVICIOS COMUNALES ₡894,795,572.06:

#### 6.1.1 Educativos, Culturales y Deportivos, Inversión: ₡24.997.757,64

Escuela de Música Municipalidad-UNA

Inversión: ₡14.699.999,97





## Celebraciones Cantonales (Festejos Patrios, Cantonato, Ruta de los Héroes, Identidad Cultural, Encuentro de Cantautores, Régimen Municipal)

Inversión: ¢4.797.757,67



Día del Régimen Municipal



Ruta de los Héroes



XVII Encuentro Nacional Cantautores



51 Aniversario del Cantón

## GESTOR CULTURAL

Inversión: ¢5.500.000,00

### ACTIVIDADES RELEVANTES

- Elaboración del documento de la Política Cultural del Cantón, que este año será sometido a consulta pública y que luego será enviado al Concejo Municipal para su aprobación. Consensuado con la Comisión Cultural del CCCI.
- Inauguración de la Exposición Permanente: Sarapiquí, desenterrando historias, memorias e identidades, donada por el Ministerio de Cultura y Juventud y el Museo Histórico Cultural Juan Santamaría. Permanece en la sección de plataforma del edificio municipal.

- Conmemoración presencial del 165 aniversario de la Batalla de Sardinal y del Día de la Identidad Cultural de Sarapiquí, en conjunto con la Dirección Regional de Educación y el Comando de Sarapiquí, de la Fuerza Pública.
- Inauguración Escuela de Música en Puerto Viejo, con 35 alumnos. Campus Sarapiquí, UNA.
- Realización de actividades de Conmemoración:
  - ✓ Día del Régimen Municipal
  - ✓ Conciertos del Bicentenario de la Patria en los distritos de Cureña y Gaspar
  - ✓ XVII Encuentro Nacional de Cantautores, con participación de 63 cantautores costarricenses y más de 20 mil visualizaciones.
  - ✓ LI Aniversario del Cantonato.
  - ✓ Festival de Poesía ARACARI III, con participación de 15 poetas nacionales y 3 regionales.
  - ✓ 165 aniversario de la Batalla de La Trinidad (Remodelación del hito histórico en La Trinidad, develación de placas en memoria de don Raúl Aguilar y de don Manuel Carranza).



## 6.1.2 Servicios Sociales Complementarios, Inversión ₡172,032,106.34

Operacionalidad de los CECUDI

Inversión ₡158.903.000,00



## Oficina de Servicios Sociales y Económicos

Inversión **₡8 693 333,34**

### ACTIVIDADES RELEVANTES

- Desde la oficina de servicios sociales y económicos se da seguimiento en atención psicológica a usuarios, como también se realiza la función de orientación, según la necesidad consultada.
- Se articulan actividades con el Patronato Nacional de la Infancia, donde se trabaja con madres adolescentes y los hogares solidarios realizando diferentes talleres presenciales con estos grupos.
- Se coordina entrega de equipo médico con la trabajadora social de la CCSS.
- Se apoya a personas de escasos recursos con un beneficio alimenticio, articulado con el Comité Municipal de Emergencias.
- Se representa la institución en reuniones de comisiones RED VIF, REDES LOCALES, ILAIS, SUBSITEMA LOCAL, UNGL, INAMU.
- Se realizan referencias a IMAS, para valoración de casos atendidos en la oficina. En esta misma línea se reciben referencias para atención breve psicológica de varias instituciones de Puerto Viejo (Poder Judicial, MEP).



### Otras inversiones en servicios sociales:

DESCRIPCIÓN	INVERSIÓN
Operacionalidad de los CECUDIS	₡158 903 000,00
Convivio PANI	₡643 000,00
Contratación para oficina de servicios sociales y económicos	₡8 693 333,34
Feria de emprendedores jóvenes	₡1 759 888,00
Encuentro de juventudes	₡485 000,00
Talleres culturales	₡545 470,00
Promover especies culturales	₡955 800,00
Indumentaria CCPJS	₡46 615,00
	<b>₡172 032 106,34</b>

### 6.1.3. Gestión Ambiental, Inversión **₡8,801,863.17**

#### Oficina de Gestión Ambiental

Inversión **₡8,366,413.17**

Apoyo en conjunto con el Programa de Educación Ambiental SINAC en los Talleres sobre elementos focales y el de Zonificación para actualización del Plan de Manejo General del Refugio Nacional de Vida Silvestre Tapiria (RNVST)



Apoyo con capacitación para formación de grupos COVIRENA (Comités de Vigilancia de los Recursos Naturales) en Sarapiquí y Maquenque



#### Otras inversiones en Gestión Ambiental:

DESCRIPCIÓN	INVERSIÓN
Servicios profesionales en gestión ambiental	₡8 366 413,17
Programas de Educación Ambiental	₡325 650,00
Campañas de recuperación de residuos	₡109 800,00
	<b>₡8 801 863,17</b>

### **6.1.4 Recolección de Residuos Inversión ₡488,922,113.44**



## **6.2 INVERSIONES ₡3,067,737,919.01:**

### **6.2.1 Materiales y Suministros, Inversión: ₡10 640 599,00**

**Aporte Salón Comunal La Conquista**

**Inversión ₡7 640 599,00**



## Compra de Toldo para la Cooperativa de Comercialización de Servicios Múltiples del distrito de Horquetas

Inversión ₡3 000 000,00



## 6.2.3 Construcción y Mejoramiento de caminos del Cantón, Inversión: ₡530 232 699,04

### Proyectos Recursos Municipales para Gestión Vial 2021

Construir un Tratamiento Superficial Bituminoso a 1400 Metros en el Camino 4-10-026 La Colonia San José, Distrito Puerto Viejo. **Monto de Inversión:** ₡76.678.060,98



**Construir un Tratamiento Superficial Bituminoso a 1,2 Kilómetros en el Camino 4-10-001 Zurquí-Los Ángeles, Distrito Puerto Viejo. Monto de Inversión: ₡63.968.740,27**



**Construir un Tratamiento Superficial Bituminoso a 3 Kilómetros en el Camino 4-10-136 Cuadrantes La Virgen, Distrito La Virgen. (Actualmente se encuentra en ejecución). Monto de Inversión: ₡148.994.842,47.**



**Construir un Tratamiento Superficial Bituminoso a 2 Kilómetros en el Camino 4-10-021 Cuadrantes El Tigre, Distrito Las Horquetas. Monto de Inversión: ₡118.245.579,44**



**Construir un Tratamiento Superficial Bituminoso a 500 Metros en el Camino 4-10-129 Cuadrantes Finca 4, Distrito Las Horquetas. Monto de Inversión: ₡22.710.224,85**





**Construir un Tratamiento Superficial Bituminoso a 1 Kilómetro en El Bambú-La Victoria, Distrito Las Horquetas. Monto de Inversión: ₡58.574.282,99**



**Construir un Tratamiento Superficial Bituminoso a 1 Kilómetro en el Camino 4-10-120 El Panameño, Distrito Las Horquetas. Monto de Inversión: ₡27.699.100,59**



**6.2.4 Unidad Técnica de Gestión Vial, Inversión:  
₡1.195.295.804,78**

**Proyectos de Compra de Bienes y Servicios de  
Mejoramiento y Rehabilitación de Componentes de la  
Infraestructura Vial Cantonal.**

**Verificación de Calidad Obras Viales.  
Monto de Inversión: ₡6.038.225,00**



**Compra de Material Base.**  
**Monto de Inversión: ₡98.220.714,78**



**Señalamiento Vial.**  
**Monto de Inversión: ₡42.457.492,62**



**Rehabilitación de Puentes y Sistemas de Drenajes.**  
**Monto de Inversión: ₡138.263.882,01**



**Compra de Vagonetas y Cabezal para la Maquinaria Municipal.**  
**Monto de Inversión: ₡629.243.560,00**



# Proyecto de Bacheos con Mezcla Asfáltica en Caliente en Infraestructura Vial.

Monto de Inversión: \$36.886.000,00

Camino 4-10-027 Coyol-Las Orquídeas, Distrito Puerto Viejo



**Camino 4-10-161 Rancho Chilamate, Distrito La Virgen**



**Camino 4-10-004 La Otoyá-Ticari, Distrito Las Horquetas**





# Proyectos de Mejoramiento de Infraestructura Vial

**Construir 2.3 Kilómetros de Tratamiento Superficial Bituminoso  
en el Camino 4-10-033 La Chávez, Distrito Las Horquetas.**

**Monto de Inversión: ₡118.909.199,81**



**Construir 1.3 Kilómetros de Tratamiento Superficial Bituminoso  
en Camino 4-10-136 Cuadrantes ASECAN - Cementerio –  
Managüita, Distrito Las Horquetas. Monto de Inversión:  
₡55.813.812,74**







**Construir 1.4 Kilómetros de Carpeta Asfáltica en el Camino 4-10-101 Colonia Huetares, Distrito Las Horquetas.  
Monto de Inversión: ₡56.816.707,50**



**Realizar el Relastrado de la Red Vial del Distrito de Llanuras del Gaspar. Monto de Inversión: ₡77.482.609,10**



**Mantenimiento Rutinario de la Red Vial Cantonal con  
Maquinaria Municipal  
Monto de Inversión: ¢367.860.635,14**

**Producción de Material Granular en Fuente Municipal para la  
Atención de la Red Vial Cantonal.**



**Camino 4-10-021 Finca 7 - Semillero, Distrito Las Horquetas**

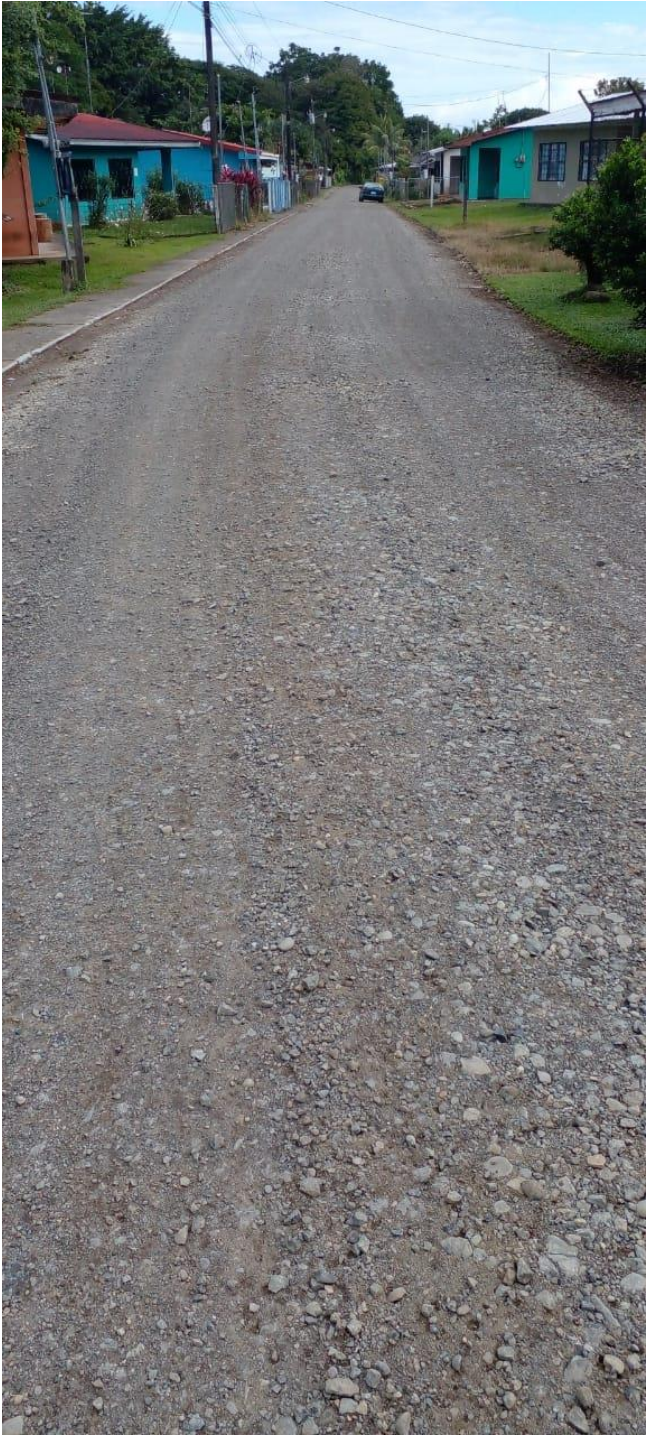



**Camino 4-10-125 y 4-10-128 Mirador Prendas – Cacho Negro, Distrito Las Horquetas**



## Camino 4-10-242 Media Vuelta, Distrito Puerto Viejo



**Camino 4-10-253 California Tico – Río Magdalena, Distrito La Virgen**



**Camino 4-10-262 Rancho Chilamate, Distrito La Virgen**



**Camino Cuadrantes Jerusalén, Distrito Puerto Viejo**

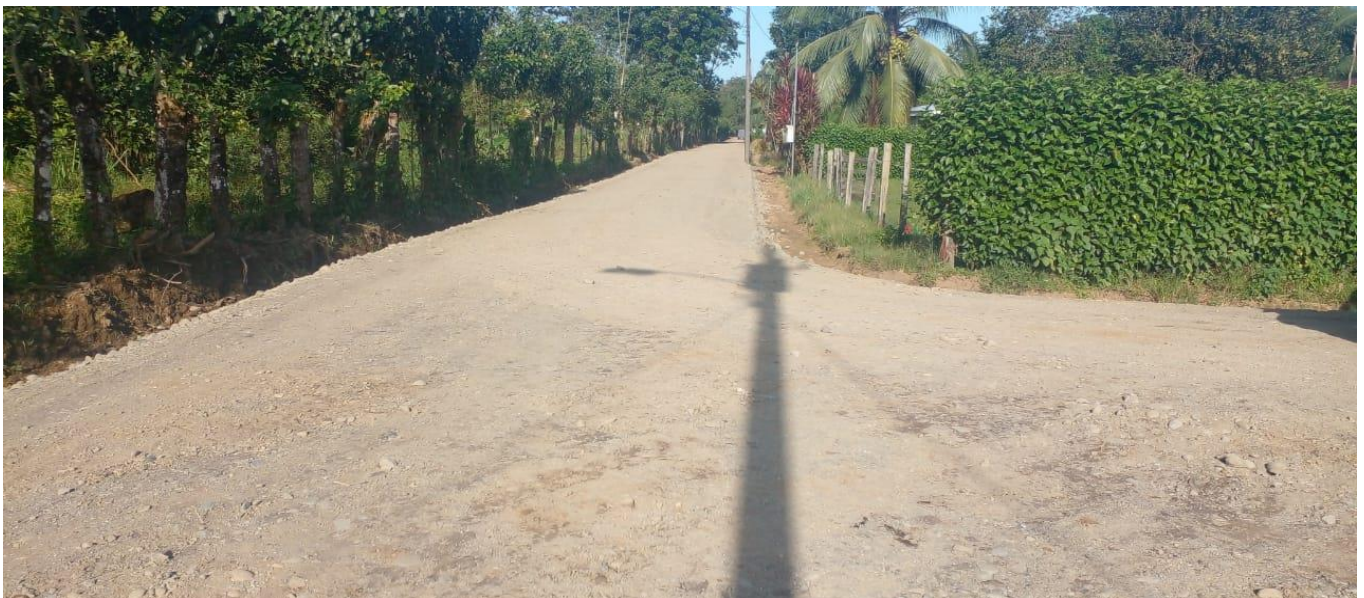

## Camino Cuadrantes Las Marías, Distrito Puerto Viejo



# Proyectos de Mejoramiento de Infraestructura Vial en Plena Ejecución Física

**Realizar el Relastrado de la Red Vial del Distrito de Llanuras del  
Gaspar. Monto de Inversión: ₡15.871.361,82**

## 7. LISTADO DE CAMINOS INTERVENIDOS 2021

CAMINOS INTERVENIDOS DURANTE EL PERIODO 2021						
ENERO	CÓDIGO	DE	HASTA	LONG. EN KM	LONG. INTERV.	LABOR REALIZADA
	4-10-003	(ENT. C.4-10-132) CAÑO NEGRO (POSTE 715024)	(ENT. C.4-10-133) EL PALMAR (PARCELA 188)	3.2	0.2	Limpieza-Conformación-Relastrado
	4-10-005	(ENT. N.126) BAJOS DE CHILAMATE (POSTE 6904265)	(ENT. C.4-10-038) SAN GERARDO (LIM. PROV. ALAJUELA POSTE 304415)	7.4	2.5	Limpieza-Conformación-Relastrado
	4-10-006	(ENT. N.126) LA VIRGEN (ROTULO POZO AZUL)	(FIN DE CAMINO) COLONIA MAGSASAY (RIO PEJE)	14.4	1.5	Limpieza de Cunetas-Conformación
	4-10-013	(ENT. C. 4-10-231) EL TIGRE (PLAZA DEL TIGRE)	(ENT. N.4) LA CHAVEZ (MINAET PARADA DE BUSES)	4.4	2.7	Limpieza-Conformación-Relastrado
	4-10-024	(ENT. C.4-10-022) COLONIA VILLALOBOS (POSTE 8021)	(FIN DE CAMINO) MONTEVERDE (FINCA DE KOKI RODRIGUEZ)	3.8	3.6	Limpieza-Conformación-Relastrado
	4-10-029	(ENT. N.505) BOCA RIO SUCIO (POSTE 418016A)	(ENT. C. 4-10-025) RIO TORO (PASO CIPRIANO)	14.8	10.8	Limpieza de Cunetas-Conformación
	4-10-030	(ENT. N.4) CHILAMATE (FINCA SURA POSTE 4255488)	(ENT. C.4-10-006) EL BUFALO (ESTACION DE SERVICIO ASADA)	10.1	1.6	Limpieza de Cunetas-Conformación
	4-10-035	(ENT. N.4) TICARI (PARADA DE BUSES SOLDANZA)	(ENT. C.4-10-108) LA RAMBLA (POSTE 900222)	4.3	1.2	Limpieza-Conformación-Relastrado
	4-10-037	(ENT. C.4-10-107) FINCA UCR (CASA DE CEMENTO COLOR BLANCA)	(FIN DE CAMINO) FINCA AGUA (CASA DE MADERA COLOR VERDE)	7.4	7.0	Limpieza de Cunetas-Conformación
	4-10-054	(ENT. C.4-10-005) LLANO GRANDE (POSTE 424549)	(ENT. C.4-10-273) LLANO GRANDE (LIMITE PROV. ALAJUELA POSTE 304804P2)	9.9	2.9	Limpieza-Conformación-Relastrado
	4-10-109	(RIO CHIRRIPO) FINCA 5 (CASA VERDE AGUA)	(ENT. C.4-10-018) FINCA 4 (ESTACION DE SERVICIO DEL ICE 74504)	3.1	2.2	Limpieza de Cunetas-Conformación
	4-10-112	(ENT. C. 4-10-022) COLONIA VILLALOBOS (POSTE 8071)	(ENT. C.4-10-023) NAZARETH (TANQUE ASADA HORQUETAS)	2.0	0.9	Limpieza-Conformación-Relastrado
	4-10-134	(ENT. C.4-10-133) EL PALMAR (PLAZA DEPORTES)	(ENT. C.4-10-037) FINCA AGUA (PARADA DE BUS)	6.1	1.5	Limpieza de Cunetas-Conformación
	4-10-140	CALLES URBANAS (CUADRANTES)	LA GUARIA DE PUERTO VIEJO	7.0	0.1	Limpieza-Conformación-Relastrado
	4-10-144	CALLES URBANAS (CUADRANTES)	LOS NARANJALES	3.1	1.6	Limpieza-Conformación-Relastrado
	4-10-209	(ENT. N.229) FINCA 6 (PUENTE RIO SAN JOSE)	(ENT. N.229) FINCA 8 (FRENTE A PARADA DE BUSES)	3.2	3.2	Limpieza de Cunetas-Conformación
	4-10-215	CALLES URBANAS (CUADRANTES)	ISLA GRANDE-MORTERO	6.9	1.1	Limpieza-Conformación-Relastrado
	4-10-273	(ENT. C.4-10-005) LLANO GRANDE (POSTE 6904225)	(ENT. C.4-10-054) LLANO GRANDE (INSTALACIONES PIÑ'ERA AGROECOLOGICA)	2.2	2.3	Limpieza-Conformación-Relastrado
	4-10-303	(ENT. C. 4-10-112) SYMA CHAPTIER (FRENTE A PARCELA 70A)	(FIN DE CAMINO) SYMA CHAPTIER (PARCELA 132)	0.8	0.8	Limpieza-Conformación-Relastrado
	Sin Código	(ENT. C. 4-10-022) COLONIA VILLALOBOS (FIN DE CARPETA)	(FIN DE CAMINO) GANSO AZUL (PARCELA)	2.3	2.3	Limpieza-Conformación-Relastrado
FEBRERO	CÓDIGO	DE	HASTA	LONG. EN KM	LONG. INTERV.	LABOR REALIZADA
	4-10-006	(ENT. N.126) LA VIRGEN (ROTULO POZO AZUL)	(FIN DE CAMINO) COLONIA MAGSASAY (RIO PEJE)	14.4	5.5	Limpieza de Cunetas-Conformación
	4-10-010	(ENT. C.4-10-011) PLATANERA (POSTE Y MEDIDOR ICE#10)	(ENT. C.4-10-038) FINCA CHAVEZ (CASA COLOR CELESTE)	0.6	0.6	Limpieza de Cunetas-Conformación
	4-10-029	(ENT. N.505) BOCA RIO SUCIO (POSTE 418016A)	(ENT. C. 4-10-025) RIO TORO (PASO CIPRIANO)	14.8	7.6	Limpieza-Conformación-Relastrado
	4-10-033	(ENT. N.4) ISLA GRANDE (MINI SUPER LOS CONEJOS)	(ENT. C.4-10-011) LA PLATANERA (PARCELA 1)	5.8	0.3	Limpieza de Cunetas-Conformación
	4-10-035	(ENT. N.4) TICARI (PARADA DE BUSES SOLDANZA)	(ENT. C.4-10-108) LA RAMBLA (POSTE 900222)	4.3	0.3	Limpieza de Cunetas-Conformación
	4-10-068	(ENT. C.4-10-006) MAGSASAY (PARCELA 38)	(ENT. C.4-10-065) NAJES KENTUKY (PARCELA 7A)	12.7	9.5	Limpieza de Cunetas-Conformación
	4-10-140	CALLES URBANAS (CUADRANTES)	LA GUARIA DE PUERTO VIEJO	7.0	0.2	Limpieza de Cunetas-Conformación
	4-10-144	CALLES URBANAS (CUADRANTES)	LOS NARANJALES	3.1	1.3	Limpieza-Conformación-Relastrado
	4-10-215	CALLES URBANAS (CUADRANTES)	ISLA GRANDE-MORTERO	6.9	2.7	Limpieza-Conformación-Relastrado
	4-10-221	(ENT. N.4) CHILAMATE (URBANIZACION LA ESPERANZA)	(FIN DE CAMINO) CHILAMATE (FINCA MISAEL SALAS)	3.7	2.1	Limpieza de Cunetas-Conformación
	4-10-229	(ENT. C.4-10-006) BIJAGUAL (PARCELA 22 POSTE 431745)	(ENT. C.4-10-030) EL BUFALO (PARCELA 35B POSTE 431720)	2.2	2.2	Limpieza de Cunetas-Conformación
	4-10-245	CALLES URBANAS (CUADRANTES)	LAS PALMITAS	1.3	5.4	Limpieza-Conformación-Relastrado
	Sin Código	PEDERNALES	PEDERNALES	5.8	5.8	Limpieza-Conformación-Relastrado
MARZO	CÓDIGO	DE	HASTA	LONG. EN KM	LONG. INTERV.	LABOR REALIZADA
	4-10-033	(ENT. N.4) ISLA GRANDE (MINI SUPER LOS CONEJOS)	(ENT. C.4-10-011) LA PLATANERA (PARCELA 1)	5.8	1	Limpieza de Cunetas-Conformación
	4-10-055	(ENT. C.4-10-039) LA VIRGEN (BAR KASALUNA)	(ENT. C.4-10-039) LAS PALMITAS (POSTE 422008 FRENTE A ESCUELA)	2.3	2.3	Limpieza-Conformación-Relastrado
	4-10-065	(ENT. C.4-10-006) LA TIRIBINA (PARCELA 77 POSTE 431210)	(ENT. C.4-10-007) SAN RAMON DE LA VIRGEN (PLAZA)	18.1	1.7	Limpieza de Cunetas-Conformación
	4-10-068	(ENT. C.4-10-006) MAGSASAY (PARCELA 38)	(ENT. C.4-10-065) NAJES KENTUKY (PARCELA 7A)	12.7	6.7	Limpieza de Cunetas-Conformación
	4-10-095	(ENT. N.229) FINCA 6 (POSTE ICE DE MADERA NEGRO)	(ENT. C.4-10-116) FINCA 3 (POSTE 74013)	2.9	1.7	Limpieza de Cunetas-Conformación
	4-10-096	(ENT. N.229) FINCA 7 (PARADA DE BUSES)	(FIN DE CAMINO) FINCA 7 (RIO CHIRRIPO)	1.7	0.4	Limpieza-Conformación-Relastrado
	4-10-140	CALLES URBANAS (CUADRANTES)	LA GUARIA DE PUERTO VIEJO	7.0	0.8	Limpieza-Conformación-Relastrado
	4-10-215	CALLES URBANAS (CUADRANTES)	ISLA GRANDE-MORTERO	6.9	1.2	Limpieza-Conformación-Relastrado
	4-10-221	(ENT. N.4) CHILAMATE (URBANIZACION LA ESPERANZA)	(FIN DE CAMINO) CHILAMATE (FINCA MISAEL SALAS)	3.7	2.2	Limpieza-Conformación-Relastrado
	4-10-245	CALLES URBANAS (CUADRANTES)	LAS PALMITAS	1.3	2.6	Limpieza-Conformación-Relastrado
	4-10-296	(ENT. R.4) HACIENDA SANTANDER (POSTE 6905104)	(ENT. N.4) ISLA GRANDE (ROTULO MT BAR)	2.9	1.2	Limpieza-Conformación-Relastrado
	4-10-301	(ENT. C.4-10-033) LA CHAVEZ (CASA DE MADERA RUSTICA)	(ENT. C.4-10-032) LA CONQUISTA (FINCA LOS CONGOS)	0.7	0.8	Limpieza-Conformación-Relastrado
	Ruta Nacional	LAS MARIAS	LA GATA	9.0	9.0	Limpieza de Cunetas-Conformación

ABRIL	CÓDIGO	DE	HASTA	LONG. EN KM	LONG. INTERV.	LABOR REALIZADA
	4-10-001	(ENT. N.507) ZURQUÍ (PUERTO DE MULAS)	(ENT. C. 4-10-003) NOGAL (GUAYACAN-PALMAR)	7.6	6.8	Limpieza de Cunetas-Conformación
	4-10-028	(ENT. N.507) EL ROBLE (FINCA ZURQUI 3)	(ENT. C. 4-10-045) ZAPOTE (AEROPUERTO)	8.5	8.5	Limpieza de Cunetas-Conformación
	4-10-165	(ENT.N.4) RANCHO CHILAMATE (POSTE 423201)	(ENT.N.506) PUEBLO NUEVO (SUPER PUEBLO NUEVO)	5.5	0.4	Limpieza-Conformación-Relastrado
	4-10-221	(ENT.N.4) CHILAMATE (URBANIZACION LA ESPERANZA)	(FIN DE CAMINO) CHILAMATE (FINCA MISAEL SALAS)	3.7	3.7	Limpieza-Conformación-Relastrado
	4-10-233	CALLES URBANAS (CUADRANTES)	LOMA LINDA	2.2	1.3	Limpieza-Conformación-Relastrado
	4-10-247	CALLES URBANAS (CUADRANTES)	SAN ISIDRO	0.6	0.5	Limpieza-Conformación-Relastrado
MAYO	CÓDIGO	DE	HASTA	LONG. EN KM	LONG. INTERV.	LABOR REALIZADA
	4-10-001	(ENT. N.507) ZURQUÍ (PUERTO DE MULAS)	(ENT. C. 4-10-003) NOGAL (GUAYACAN-PALMAR)	7.6	1.5	Limpieza de Cunetas-Conformación
	4-10-006	(ENT. N.126) LA VIRGEN (ROTULO POZO AZUL)	(FIN DE CAMINO) COLONIA MAGSASAY (RIO PEJE)	14.4	1.7	Limpieza-Conformación-Relastrado
	4-10-027	(ENT. N.507) COYOL (PARADA DE BUSES)	(ENT. N.505) COLONIA SAN JOSE (POSTE 415805)	3.3	2.5	Limpieza de Cunetas y Espaldones
	4-10-030	(ENT. N.4) CHILAMATE (FINCA SURA POSTE 4255488)	(ENT. C.4-10-006) EL BUFALO (ESTACION DE SERVICIO ASADA)	10.1	1.5	Limpieza-Conformación-Bacheo
	4-10-031	(ENT. N.4) EL TIGRE (POSTE 74503)	(ENT. C.4-10-003) TANGAMANDAPIO (POSTE Y TRANSFORMADOR 76001)	7.8	1.7	Limpieza-Conformación-Relastrado
	4-10-070	(ENT. N.4) EL ROBLE (EBAS DEL ROBLE)	(ENT. C.4-10-030) EL BUFALO (FINCA MURILLO POSTE 431702)	3.6	0.2	Limpieza-Conformación-Bacheo
	4-10-133	(ENT. C.4-10-032) LA CONQUISTA (POSTE 11M ICE 04)	(ENT. C.4-10-003) EL PALMAR (PARCELA 188)	6.8	0.5	Limpieza de Cunetas-Conformación
	4-10-165	(ENT.N.4) RANCHO CHILAMATE (POSTE 423201)	(ENT.N.506) PUEBLO NUEVO (SUPER PUEBLO NUEVO)	5.5	1.5	Limpieza de Cunetas-Conformación
JUNIO	CÓDIGO	DE	HASTA	LONG. EN KM	LONG. INTERV.	LABOR REALIZADA
	4-10-002	(ENT. N.507) LOS NARANJALES (POSTE 418401)	(FIN DE CAMINO) LA CHIRIPA (BOCA DEL RIO SUCIO)	9.9	5.3	Limpieza de Cunetas-Conformación
	4-10-029	(ENT. N.505) BOCA RIO SUCIO (POSTE 418016A)	(ENT. C. 4-10-025) RIO TORO (PASO CIPRIANO)	14.8	13	Limpieza de Cunetas-Conformación
	4-10-030	(ENT. N.4) CHILAMATE (FINCA SURA POSTE 4255488)	(ENT. C.4-10-006) EL BUFALO (ESTACION DE SERVICIO ASADA)	10.1	6.2	Limpieza de Cunetas-Conformación
	4-10-100	(ENT. N.4) RIO SAN JOSE (CONTIGUO AL PUENTE SOBRE RUTA N 4)	(FIN DE CAMINO) LA ESPERANZA (LAS COLONIAS PORTON DE MADERA NEGRA)	1.8	1	Limpieza de Cunetas-Conformación
	4-10-120	(ENT. N.4) LA ESPERANZA (FRENTE A PARADA DE BUS VERDE)	(FIN DE CAMINO) EL PANAMEÑO (P.N. BRAULIO CARRILLO)	5.0	1.5	Limpieza de Cunetas-Conformación
	4-10-133	(ENT. C.4-10-032) LA CONQUISTA (POSTE 11M ICE 04)	(ENT. C.4-10-003) EL PALMAR (PARCELA 188)	6.8	2.7	Limpieza de Cunetas-Conformación
	4-10-163	(ENT. C.4-10-165) RANCHO CHICO (ROTULO REHABILITACION RED)	(ENT.C.4-10-165) RANCHO CHICO (POSTE 425579)	3.4	0.6	Limpieza de Cunetas-Conformación
	4-10-165	(ENT.N.4) RANCHO CHILAMATE (POSTE 423201)	(ENT.N.506) PUEBLO NUEVO (SUPER PUEBLO NUEVO)	5.5	4	Limpieza-Conformación-Relastrado
	4-10-220	(ENT.C.4-10-030) LINDA VISTA (POSTE 426112)	(FIN DE CAMINO) LINDA VISTA (FINCA SURA)	2.2	2.4	Limpieza de Cunetas-Conformación
	4-10-238	(ENT.C.4-10-220) LINDA VISTA (ESCUELA LINDA VISTA)	(FIN DE CAMINO) LINDA VISTA (PARCELA 8.5)	0.9	0.9	Limpieza de Cunetas-Conformación
	4-10-239	(ENT.C.4-10-220) LINDA VISTA (PARCELA 15)	(FIN DE CAMINO) LINDA VISTA (RIO SARAPIQUI)	0.5	0.5	Limpieza de Cunetas-Conformación
	4-10-240	(ENT.C.4-10-220) LINDA VISTA (PARCELA 19/1)	(FIN DE CAMINO) LINDA VISTA PARCELA CAMACHO (RIO BIJAGUAL)	0.3	0.3	Limpieza de Cunetas-Conformación
	4-10-242	(ENT. C. 4-10-088) MEDIA VUELTA (POSTE 758241)	(CUADRANTE MEDIA VUELTA) MEDIA VUELTA (PULPERIA)	2.0	0.5	Conformación Rellenos Acceso Puente
	Ruta Nacional	LOS LIRIOS	MEDIA VUELTA	25.0	16.6	Limpieza de Cunetas-Conformación
JULIO	CÓDIGO	DE	HASTA	LONG. EN KM	LONG. INTERV.	LABOR REALIZADA
	4-10-026	(ENT. N.505) COLONIA SAN JOSE (BAR PAPIS)	(ENT. N.508) LA GATA (CRUCE JERUSALEM)	23.6	3.9	Limpieza-Conformación-Relastrado
	4-10-030	(ENT. N.4) CHILAMATE (FINCA SURA POSTE 4255488)	(ENT. C.4-10-006) EL BUFALO (ESTACION DE SERVICIO ASADA)	10.1	1.0	Limpieza-Conformación-Relastrado
	4-10-088	(ENT. N.508) LA TRINIDAD (CHOLO)	(FIN DE CAMINO) BOCA RIO SARAPIQUÍ (ELIA CON)	6.6	6.0	Limpieza de Cunetas-Conformación
	4-10-109	(RIO CHIRRIPO) FINCA 5 (CASA VERDE AGUA)	(ENT. C.4-10-018) FINCA 4 (ESTACION DE SERVICIO DEL ICE 74504)	3.1	3.1	Limpieza de Cunetas-Conformación
	4-10-125	(ENT. C.4-10-283) HORQUETAS (PUENTE RIO PUERTO VIEJO)	(FIN DE CAMINO) EL PLASTICO ( ALBERGUE RAVA AVIS)	15.1	2.7	Limpieza-Conformación-Relastrado
	4-10-163	(ENT. C.4-10-165) RANCHO CHICO (ROTULO REHABILITACION RED)	(ENT. C.4-10-165) RANCHO CHICO (POSTE 425579)	3.4	3.4	Limpieza de Cunetas-Conformación
	4-10-165	(ENT.N.4) RANCHO CHILAMATE (POSTE 423201)	(ENT.N.506) PUEBLO NUEVO (SUPER PUEBLO NUEVO)	5.5	3.6	Limpieza de Cunetas-Conformación
	4-10-191	(ENT.C.4-10-125) CACHO NEGRO (CRUCE EL CRISTO)	(FIN DE CAMINO) CACHO NEGRO (ENTRADA A MIRADOR PRENDAS)	4.2	1.0	Limpieza-Conformación-Relastrado
	4-10-198	CALLES URBANAS (CUADRANTES)	FINCA CINCO	3.8	0.5	Limpieza de Cunetas-Conformación
	4-10-220	(ENT.C.4-10-030) LINDA VISTA (POSTE 426112)	(FIN DE CAMINO) LINDA VISTA (FINCA SURA)	2.2	0.5	Limpieza de Cunetas-Conformación
	4-10-242	(ENT. C. 4-10-088) MEDIA VUELTA (POSTE 758241)	(CUADRANTE MEDIA VUELTA) MEDIA VUELTA (PULPERIA)	2.0	2.0	Limpieza-Conformación-Relastrado
	SIN CÓDIGO	CHIMURRIA	TROCHA GILBERT ARTAVIA	1.5	1.5	Limpieza de Cunetas-Conformación
	Ruta Nacional	LAS MARIAS	LA GATA	25.0	10.5	Limpieza de Cunetas-Conformación
AGOSTO	CÓDIGO	DE	HASTA	LONG. EN KM	LONG. INTERV.	LABOR REALIZADA
	4-10-001	(ENT. N.507) ZURQUÍ (PUERTO DE MULAS)	(ENT. C. 4-10-003) NOGAL (GUAYACAN-PALMAR)	7.6	7.3	Limpieza de Cunetas-Conformación
	4-10-026	(ENT. N.505) COLONIA SAN JOSE (BAR PAPIS)	(ENT. N.508) LA GATA (CRUCE JERUSALEM)	23.6	0.8	Limpieza-Conformación-Relastrado
	4-10-028	(ENT. N.507) EL ROBLE (FINCA ZURQUI 3)	(ENT. C. 4-10-045) ZAPOTE (AEROPUERTO)	8.5	7.5	Limpieza de Cunetas-Conformación
	4-10-029	(ENT. N.505) BOCA RIO SUCIO (POSTE 418016A)	(ENT. C. 4-10-025) RIO TORO (PASO CIPRIANO)	14.8	14.0	Limpieza de Cunetas-Conformación
	4-10-162	(ENT.N.4) LA CHILERA (POSTE 427201)	(ENT.C.4-10-165) PUEBLO NUEVO (POSTE 427236)	3.1	3.0	Limpieza de Cunetas-Conformación
	4-10-164	(ENT. C.4-10-161) RANCHO CHILAMATE (RANCHO PEPPER)	(ENT. C.4-10-162) LA LUCHA (POSTE 427220)	1.2	1.2	Limpieza-Conformación-Relastrado
	4-10-165	(ENT.N.4) RANCHO CHILAMATE (POSTE 423201)	(ENT.N.506) PUEBLO NUEVO (SUPER PUEBLO NUEVO)	5.5	1.8	Limpieza-Conformación-Relastrado
	4-10-220	(ENT.C.4-10-030) LINDA VISTA (POSTE 426112)	(FIN DE CAMINO) LINDA VISTA (FINCA SURA)	2.2	2.0	Limpieza de Cunetas-Conformación
	4-10-242	(ENT. C. 4-10-088) MEDIA VUELTA (POSTE 758241)	(CUADRANTE MEDIA VUELTA) MEDIA VUELTA (PULPERIA)	2.0	3.0	Limpieza-Conformación-Relastrado
	SIN CÓDIGO	CHIMURRIA	TROCHA GILBERT ARTAVIA	1.5	0.4	Limpieza de Cunetas-Conformación
	SIN CÓDIGO	SARDINAL	MASSAYA	5.0	4.0	Limpieza de Cunetas-Conformación
SEPTIEMBRE	CÓDIGO	DE	HASTA	LONG. EN KM	LONG. INTERV.	LABOR REALIZADA
	4-10-032	(ENT. N.4) ISLA GRANDE (MINI SUPER LAS VEGAS)	(ENT. C.4-10-134) FINCA LA CONQUISTA (CASA DE CEMENTO DE DOS PLANTAS)	5.2	2.0	Limpieza de Cunetas-Conformación
	4-10-037	(ENT. C.4-10-107) FINCA UCR (CASA DE CEMENTO COLOR BLANCA)	(FIN DE CAMINO) FINCA AGUA (CASA DE MADERA COLOR VERDE)	7.4	7.4	Limpieza de Cunetas-Conformación
	4-10-099	(RIO SUCIO) LAS VEGAS (POSTE D4610)	(FIN DE CAMINO) LOS ANGELES (RIO CHIRRIPO)	3.7	0.6	Limpieza de Cunetas-Conformación
	4-10-101	(ENT. N.4) COLONIA HUETARES (PARADA DE BUSES)	(FIN DE CAMINO) LOS ANGELES (FINCA DEL LECHERO)	7.9	1.0	Limpieza de Cunetas-Conformación
	4-10-109	(RIO CHIRRIPO) FINCA 5 (CASA VERDE AGUA)	(ENT. C.4-10-018) FINCA 4 (ESTACION DE SERVICIO DEL ICE 74504)	3.1	1.9	Limpieza-Conformación-Relastrado
	4-10-125	(ENT. C.4-10-283) HORQUETAS (PUENTE RIO PUERTO VIEJO)	(FIN DE CAMINO) EL PLASTICO ( ALBERGUE RAVA AVIS)	15.1	1.3	Limpieza-Conformación-Relastrado
	4-10-128	(ENT. C.4-10-125) HORQUETAS (CORRAL DE DON SALVADOR)	(FIN DE CAMINO) CACHO NEGRO (FINCA RAFA MURILLO)	8.4	1.1	Limpieza-Conformación-Relastrado
	4-10-134	(ENT. C.4-10-133) EL PALMAR (PLAZA DEPORTES)	(ENT. C.4-10-037) FINCA AGUA (PARADA DE BUS)	6.1	1.5	Limpieza de Cunetas-Conformación
	4-10-205	(ENT. C. 4-10-099) LAS VEGAS (MINI SUPER LAS VEGAS)	(ENT.C.4-10-101) LAS VEGAS (ANTIGUO BAR EL TUCAN POSTE 7791 )	1.0	1.0	Limpieza de Cunetas-Conformación
	4-10-213	CALLES URBANAS (CUADRANTES)	BAJOS DE CHILAMATE-LA CHILERA	2.9	0.6	Limpieza de Cunetas-Conformación
	4-10-242	(ENT. C. 4-10-088) MEDIA VUELTA (POSTE 758241)	(CUADRANTE MEDIA VUELTA) MEDIA VUELTA (PULPERIA)	2.0	7.7	Limpieza-Conformación-Relastrado
	4-10-262	(ENT. C.4-10-165) RANCHO CHILAMATE (ASERRADERO)	(ENT. C.4-10-163) RANCHO CHILAMATE (RANCHO CHICO)	4.2	4.2	Limpieza-Conformación-Relastrado
	4-10-264	(ENT.C.4-10-165) RANCHO CHILAMATE (FINCA RONEY)	(ENT.C.4-10-162) RANCHO CHILAMATE (FINCA MOISES SANABRIA)	2.4	1.3	Limpieza de Cunetas-Conformación
	SIN CÓDIGO	CHIMURRIA	TROCHA LA TIGRA ABAJO	5.6	1.8	Limpieza de Cunetas-Conformación
	RUTA NACIONAL	LOS LIRIOS	MEDIA VUELTA	25.0	18.4	Limpieza de Cunetas-Conformación

OCTUBRE	CÓDIGO	DE	HASTA	LONG. EN KM	LONG. INTERV.	LABOR REALIZADA
	4-10-015	(ENT. C.4-10-035) LA RAMBLA (PARCELA 2 POSTE 900222)	(ENT. C.4-10-033) LA RAMBLA (PARCELA 14 ARBOL CON FLECHA NARANJA)	2.8	1.5	Limpieza de Cunetas-Conformación
	4-10-018	(ENT. N.229) FINCA 6 RIO FRIO (FRENTE A URB. VILLA NUEVA)	(ENT. C.4-10-193) CUADRANTES DE FINCA UNO (PARADA DE BUS)	7.2	1.5	Limpieza y Conformación de Cunetas
	4-10-026	(ENT. N.505) COLONIA SAN JOSE (BAR PAPIS)	(ENT. N.508) LA GATA (CRUCE JERUSALEM)	23.6	2.0	Limpieza de Cunetas-Conformación
	4-10-028	(ENT. N.507) EL ROBLE (FINCA ZURQUI 3)	(ENT. C. 4-10-045) ZAPOTE (AEROPUERTO)	8.5	5.0	Limpieza de Cunetas-Conformación
	4-10-054	(ENT.C.4-10-005) LLANO GRANDE (POSTE 424549)	(ENT.C.4-10-273) LLANO GRANDE (LIMITE PROV.ALAJUELA POSTE 304804P2)	9.9	2.9	Limpieza de Cunetas-Conformación
	4-10-101	(ENT. N.4) COLONIA HUETARES (PARADA DE BUSES)	(FIN DE CAMINO) LOS ANGELES (FINCA DEL LECHERO)	7.9	1.5	Limpieza y Conformación de Cunetas
	4-10-122	(ENT. N.4) LA ESPERANZA (FRENTE A MINI SUPER LA ESPERANZA)	(ENT. C.4-10-123) CUBUJUQUI SECTOR B ( FRENTE A CASAS DE MADERA PARCELA 7)	7.7	4.3	Limpieza de Cunetas-Conformación
	4-10-125	(ENT. C.4-10-283) HORQUETAS (PUENTE RIO PUERTO VIEJO)	(FIN DE CAMINO) EL PLASTICO ( ALBERGUE RAVA AVIS)	15.1	2.0	Limpieza-Conformación-Relastrado
	4-10-128	(ENT. C.4-10-125) HORQUETAS (CORRAL DE DON SALVADOR)	(FIN DE CAMINO) CACHO NEGRO (FINCA RAFA MURILLO)	8.4	1.0	Limpieza-Conformación-Relastrado
	4-10-234	(ENT.C.4-10-253) SONORA (FINCA AVICOLA, FRENTE PARCELA L17)	(ENT.C.4-10-281) CALLE AVICOLA (TERRENO ADI MAGDALENA)	0.8	1.0	Limpieza de Cunetas-Conformación
	4-10-242	(ENT. C. 4-10-088) MEDIA VUELTA (POSTE 758241)	(CUADRANTE MEDIA VUELTA) MEDIA VUELTA (PULPERIA)	2.0	1.4	Limpieza-Conformación-Relastrado
	4-10-253	ENT.N.506) SARDINAL (PORTON GALVANIZADO REFUGIO DE VIDA)	(LIMITE PROV. ALAJUELA) SAN RAFAEL DE RIO CUARTO (PUENTE RIO SARDINAL)	11.7	11.0	Limpieza-Conformación-Relastrado
	4-10-279	(ENT.C.4-10-253) CALIFORNIA TICO (PARCELA 18 POSTE 429205)	(FIN DE CAMINO) CALIFORNIA TICO (FINCA PRANZINI LOS ALEMANES)	0.8	1.2	Limpieza-Conformación-Relastrado
	4-10-281	(ENT.C.4-10-253) MAGDALENA (ESCUELA MAGDALENA)	(FIN DE CAMINO) MAGDALENA (CASA DE MADERA)	2.3	2.0	Limpieza y Conformación de Cunetas
	SIN CÓDIGO	CUADRANTES URBANOS	JERUSALÉN	4.0	3.9	Limpieza-Conformación-Relastrado
NOVIEMBRE	CÓDIGO	DE	HASTA	LONG. EN KM	LONG. INTERV.	LABOR REALIZADA
	4-10-002	(ENT. N.507) LOS NARANJALES (POSTE 418401)	(FIN DE CAMINO) LA CHIRIPA (BOCA DEL RIO SUCIO)	9.9	2.2	Limpieza de Cunetas-Conformación
	4-10-011	(ENT. N.4) INDACO (PARADA DE BUS ANARANJADA)	(ENT. C.4-10-033) LA CHAVEZ (PALMITERA PARCELA 1)	6.7	6.0	Limpieza y Conformación de Cunetas
	4-10-033	(ENT. N.4) ISLA GRANDE (MINI SUPER LOS CONEJOS)	ENT.C.4-10-011) LA PLATANERA (PARCELA 1)	5.8	0.7	Limpieza de Cunetas-Conformación
	4-10-091	(ENT. C.4-10-089) TAPA VIENTO (POSTE 74826)	(ENT. C.4-10-018) FINCA 2-TAPAVIENTO (LOCAL COMERCIAL)	1.9	0.6	Limpieza de Cunetas-Conformación
	4-10-253	ENT.N.506) SARDINAL (PORTON GALVANIZADO REFUGIO DE VIDA)	(LIMITE PROV. ALAJUELA) SAN RAFAEL DE RIO CUARTO (PUENTE RIO SARDINAL)	11.7	3.0	Limpieza-Conformación-Relastrado
	4-10-279	(ENT.C.4-10-253) CALIFORNIA TICO (PARCELA 18 POSTE 429205)	(FIN DE CAMINO) CALIFORNIA TICO (FINCA PRANZINI LOS ALEMANES)	0.8	0.6	Limpieza-Conformación-Relastrado
	4-10-280	(ENT.C.4-10-253) MAGDALENA (PARCELA L41)	(FIN DE CAMINO) MAGDALENA (PARCELA 39 CASA DE MADERA)	0.7	0.3	Limpieza-Conformación-Relastrado
	4-10-281	(ENT.C.4-10-253) MAGDALENA (ESCUELA MAGDALENA)	(FIN DE CAMINO) MAGDALENA (CASA DE MADERA)	2.3	0.7	Limpieza-Conformación-Relastrado
	4-10-282	(ENT.C.4-10-253) DOS LOCOS (FINCA BOY SCOUTS)	(ENT.C.4-10-042) DOS LOCOS (FINCA LA TRINIDAD)	3.1	5.6	Limpieza-Conformación-Relastrado
	SIN CÓDIGO	CUADRANTES URBANOS	PUEBLO NUEVO DE LA VIRGEN	1.5	1.5	Limpieza-Conformación-Relastrado
	Ruta Nacional	LAS MARIAS	LA GATA	25.0	8.5	Limpieza de Cunetas-Conformación
DICIEMBRE	CÓDIGO	DE	HASTA	LONG. EN KM	LONG. INTERV.	LABOR REALIZADA
	4-10-002	(ENT. N.507) LOS NARANJALES (POSTE 418401)	(FIN DE CAMINO) LA CHIRIPA (BOCA DEL RIO SUCIO)	9.9	0.4	Limpieza-Conformación-Relastrado
	4-10-010	(ENT. C.4-10-011) PLATANERA (POSTE Y MEDIDOR ICE#10)	(ENT. C.4-10-033) FINCA CHAVEZ (CASA COLOR CELESTE)	0.6	1.0	Limpieza-Conformación-Relastrado
	4-10-011	(ENT. N.4) INDACO (PARADA DE BUS ANARANJADA)	(ENT. C.4-10-033) LA CHAVEZ (PALMITERA PARCELA 1)	6.7	4.5	Limpieza y Conformación de Cunetas
	4-10-021	(ENT. C.4-10-020) FINCA 7 (SEMILLERO POSTE 7051)	(ENT. C.4-10-096) FINCA 7-PLANTA BANANERA (MINI SUPER FINCA 7)	1.7	1.7	Limpieza-Conformación-Relastrado
	4-10-029	(ENT. N.505) BOCA RIO SUCIO (POSTE 418016A)	(ENT. C. 4-10-025) RIO TORO (PASO CIPRIANO)	14.8	13.0	Limpieza y Conformación de Cunetas
	4-10-026	(ENT. N.505) COLONIA SAN JOSE (BAR PAPIS)	(ENT. N.508) LA GATA (CRUCE JERUSALEM)	23.6	2.4	Limpieza-Conformación-Relastrado
	4-10-073	(ENT. C. 4-10-072) SAN JULIAN (ROTULO SODA LOS ALMENDROS)	(CENTRO CERRO NEGRO) CERRO NEGRO (POSTE E-12)	8.2	5.2	Limpieza-Conformación-Relastrado
	4-10-096	(ENT. N.229) FINCA 7 (PARADA DE BUSES)	(FIN DE CAMINO) FINCA 7 (RIO CHIRRIPO)	1.7	1.6	Limpieza-Conformación-Relastrado
	4-10-123	(ENT. C.4-10-122) CUBUJUQUI SECTOR A (PARCELA 7)	(FIN DE CAMINO) CUBUJUQUI SECTOR B (PARCELA VICTOR CHACON)	5.4	1.0	Limpieza de Cunetas-Conformación
	4-10-264	(ENT.C.4-10-165) RANCHO CHILAMATE (FINCA RONEY)	(ENT.C.4-10-162) RANCHO CHILAMATE (FINCA MOISES SANABRIA)	2.4	0.2	Limpieza-Conformación-Relastrado
	SIN CÓDIGO	CUADRANTES URBANOS	SEMILLERO-SECTOR ESCUELA	1.4	1.4	Limpieza de Cunetas-Conformación
	Ruta Nacional	LOS LIRIOS	LA GATA	25.0	12.6	Limpieza de Cunetas-Conformación
			<b>TOTAL DEL MES</b>	<b>101.4</b>	<b>45.0</b>	
	<b>133.2%</b>	<b>PORCENTAJE DE ATENCIÓN DE LA META</b>	<b>ACUMULADO TODO EL AÑO</b>	<b>1014.0</b>	<b>466.2</b>	
	<b>350</b>	<b>KILÓMETROS PLANIFICADOS PARA ATENCIÓN 2021</b>				

RESUMEN GENERAL PERÍODO 2021		
		PORCENTAJE REPRESENTATIVO
TOTAL DE KILOMETROS DE RED VIAL CANTONAL INVENTARIADOS	1065	
TOTAL DE KILOMETROS DE CAMINOS ATENDIDOS EN 2021	628.2	58.99%
KILOMETROS DE CAMINOS ATENDIDOS POR LA MAQUINARIA MUNICIPAL	466.2	74.21%
RELASTRADO DE CAMINOS ATENDIDOS POR LA MAQUINARIA MUNICIPAL	149.8	23.85%
LIMPIEZA Y CONFORMACIÓN DE CAMINOS ATENDIDOS POR MAQUINARIA MUNICIPAL	316.4	50.37%
ASFALTADO DE CAMINOS ATENDIDOS CON EQUIPO CONTRATADO	15.1	2.40%
COSTO PARA LA MUNICIPALIDAD DE CAMINOS ATENDIDOS POR LA MAQUINARIA MUNICIPAL	₡367,860,635.14	
COSTO POR KILOMETRO APROXIMADO DE CAMINOS ATENDIDOS POR LA MAQUINARIA MUNICIPAL	₡789,061.85	



# 8. GESTIÓN DE LAS VICEALCALDÍAS DURANTE EL 2021

## 8.1 Vicealcaldesa Primera: Vanessa Rodríguez Rodríguez

### ACTIVIDADES RELEVANTES

1. Conformación del Consejo Cantonal de Coordinación Interinstitucional (CCCI)	2. Acompañamiento y coordinación con las Pymes del Cantón	3. Comité Municipal de Emergencias.	4. Acompañamiento al Comité Cantonal de la Persona Joven de Sarapiquí.	5. Acompañamiento a los Centros de Cuido y de Desarrollo Infantil CECUDI.
Actualmente cuenta con la participación de 34 instituciones que tienen presencia local. También se ha sumado a CATUSA y FUNDECOR.	En enero 2021, se llevó a cabo mapeo y diagnóstico de emprendimientos locales para definición de estrategias de abordaje. Participaron 268 emprendedores.	Coordinación de los equipos institucionales durante la emergencia del mes de julio (Alerta 40) y diciembre 2021 (Empuje Frio 6).	Se colaboró en la ejecución de las actividades programadas.	Firma de convenio con PANI para subsidiar y completar cupos en los CECUDI Horquetas y Puerto Viejo.
Se cuenta con 4 comisiones activas: Social, Económica, Ambiental, Cultural.	Lo anterior derivó las siguientes acciones: •Alianza con INAMU, INA, MEIC y Municipalidad para desarrollar el programa <b>Mujer y Negocios</b> durante el año 2021, (25 mujeres emprendedoras jefas de hogar se capacitaron en la administración de sus emprendimientos).	La primera de mayor impacto: 1600 personas en 21 albergues, 30 comunidades asistidas con alimento aportado por CNE, coordinación con AyA para abastecimiento de más de 15 comunidades fronterizas.		Firma de convenio con CENCINAI para la administración y operación del CECUDI La Virgen.
Se articula entre las instituciones que la integran para un mayor alcance de los diferentes programas.	•Apertura de cursos de formación impartidos por el INA dirigidos a las Cooperativas.	Atención de obras por primer impacto en 4 sitios de afectación (Linda Vista, La Virgen, Chilamate, San Isidro de Horquetas).		
	•Apoyo en espacios de comercialización de productores (as) locales (contratación de servicios de audio y animación, colaboración en la preparación de los terrenos donde se comercializa, donación de mobiliario).	También se colaboró en campaña de atención animal liderada por SENASA.		

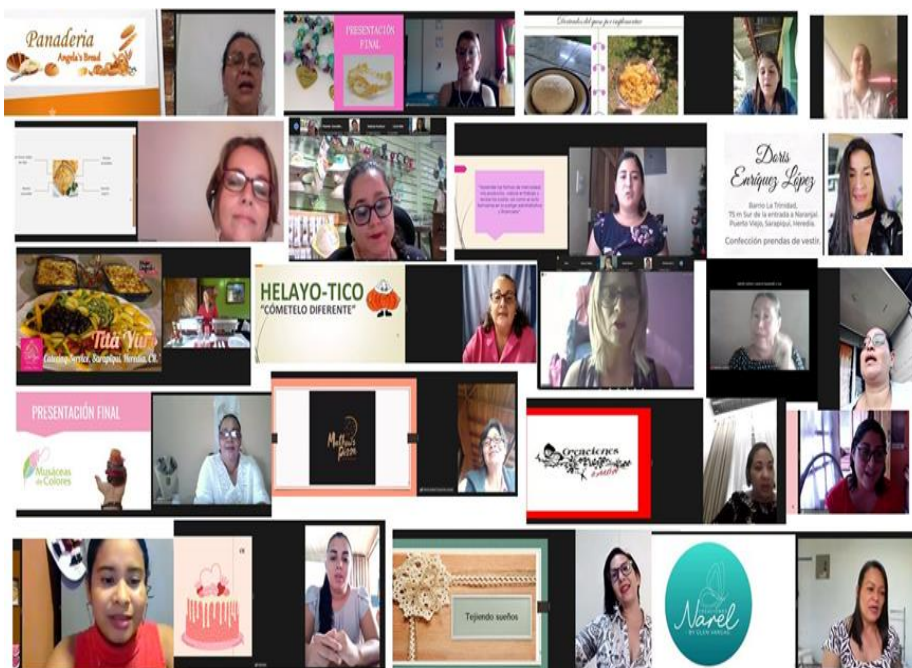

Alianzas con diferentes instituciones para promover espacios de comercialización para los emprendimientos locales.

## Actividades C.C.P.J.S.



## Actividades C.M.E.



## 8.2 Vicealcalde Segundo: Orlando Brenes Varela

### ACTIVIDADES RELEVANTES

- Se realizan gestiones con la Embajada de Estados Unidos para dar apoyo al Programa SEMBREMOS SEGURIDAD y ya se han obtenido las primeras donaciones, como instrumentos musicales para la Escuela de Música de Sarapiquí y también equipo y mobiliario deportivo para beneficio de las comunidades más vulnerables.
- Trabajamos de manera virtual con diferentes instituciones y organizaciones como el PANI, Consejo Sostenible (TourCert), para obtener la certificación de la marca alemana turística; Junta Directiva del Hogar de Ancianos San Agustín, entre otras.
- Se participa regularmente en las convocatorias de las alcaldías de Heredia que tienen como objetivo unir esfuerzos y mejorar los servicios en las 10 municipalidades.
- Se participa activamente en la Comisión Fílmica de la Región Huetar Norte, encargada de la unión de esfuerzos para la atracción de inversiones y promoción de exportación de servicios de la industria audiovisual y cinematográfica en la Región Huetar Norte.



Donación de instrumentos y equipo deportivo Embajada Americana





## Reuniones Alcaldes de Heredia



## Seguimiento Comisión Fílmica de la Región Huetar Norte



## CONCLUSIÓN

En general, es muy satisfactorio brindar una rendición de cuentas con aspectos de interés para la población Sarapiqueña.

Estamos muy agradecidos con toda la población del cantón de Sarapiquí, con las instituciones públicas, privadas, asociaciones de desarrollo, comités comunales, grupos organizados, Concejos de cada Distrito, Concejo Municipal y todos los funcionarios municipales, por su esfuerzo y dedicación, ya que son piezas fundamentales para el logro de los objetivos propuestos y alcanzados en este período 2021, sigamos avanzando y construyendo el desarrollo de Sarapiquí.

Pedro Rojas Guzmán  
Alcalde Municipal

Sarapiquí, 28 de febrero 2022